

# **MUNICIPIO DE HUICHAPAN**



**CUENTA CONSOLIDADA  
2024**

**SECTOR PARAMUNICIPAL**

**Ente Consolidador: MUNICIPIO DE HUICHAPAN**  
**Estado de Actividades Consolidado**  
**Del 1 de enero al 31 diciembre /2024**  
**(Cifras en Pesos)**  
**Consolidado del Sector Paramunicipal**

Concepto	2024	2023
<b>INGRESOS Y OTROS BENEFICIOS</b>		
<b>Ingresos de Gestión</b>	<b>27,259,827.87</b>	<b>24,985,352.00</b>
Impuestos	0.00	0.00
Cuotas y Aportaciones de Seguridad Social	0.00	0.00
Contribuciones de Mejoras	0.00	0.00
Derechos	0.00	0.00
Productos	712,958.15	647,808.96
Aprovechamientos	340.00	2,051.05
Ingresos por Venta de Bienes y Prestación de Servicios	26,546,529.72	24,335,491.99
<b>Participaciones, Aportaciones, Convenios, Incentivos Derivados de la Colaboración Fiscal, Fondos Distintos de Aportaciones</b>	<b>3,041,607.99</b>	<b>3,158,684.00</b>
Participaciones, Aportaciones, Convenios, Incentivos Derivados de la Colaboración Fiscal, Fondos Distintos de Aportaciones	841,550.00	946,448.00
Transferencias, Asignaciones, Subsidios y Subvenciones, y Pensiones y Jubilaciones	2,200,057.99	2,212,236.00
<b>Otros Ingresos y Beneficios</b>	<b>897.67</b>	<b>2,355.20</b>
Ingresos Financieros	897.67	2,355.20
Incremento por Variación de Inventarios	0.00	0.00
Disminución del Exceso de Estimaciones por Pérdida o Deterioro u Obsolescencia	0.00	0.00
Disminución del Exceso de Provisiones	0.00	0.00
Otros Ingresos y Beneficios Varios	0.00	0.00
<b>Total de Ingresos y Otros Beneficios</b>	<b>30,302,333.53</b>	<b>28,146,391.20</b>
<b>GASTOS Y OTRAS PÉRDIDAS</b>		
<b>Gastos de Funcionamiento</b>	<b>24,421,924.79</b>	<b>24,906,879.63</b>
Servicios Personales	8,961,766.62	8,976,668.26
Materiales y Suministros	4,344,380.20	4,419,118.13
Servicios Generales	11,115,777.97	11,511,093.24
<b>Transferencia, Asignaciones, Subsidios y Otras Ayudas</b>	<b>1,507,026.46</b>	<b>1,340,235.85</b>
Transferencias Internas y Asignaciones al Sector Público	1,180,517.04	978,350.93
Transferencias al Resto del Sector Público	0.00	0.00
Subsidios y Subvenciones	0.00	0.00
Ayudas Sociales	326,509.42	361,884.92
Pensiones y Jubilaciones	0.00	0.00
Transferencias a Fideicomisos, Mandatos y Contratos Análogos	0.00	0.00
Transferencias a la Seguridad Social	0.00	0.00
Donativos	0.00	0.00
Transferencias al Exterior	0.00	0.00
<b>Participaciones y Aportaciones</b>	<b>227,277.00</b>	<b>1,162,991.70</b>
Participaciones	0.00	0.00
Aportaciones	0.00	0.00
Convenios	227,277.00	1,162,991.70
<b>Intereses, Comisiones y Otros Gastos de la Deuda Pública</b>	<b>0.00</b>	<b>0.00</b>
Intereses de la Deuda Pública	0.00	0.00
Comisiones de la Deuda Pública	0.00	0.00
Gastos de la Deuda Pública	0.00	0.00
Costo por Coberturas	0.00	0.00
Apoyos Financieros	0.00	0.00
<b>Otros Gastos y Pérdidas Extraordinarias</b>	<b>379,324.80</b>	<b>531,893.25</b>
Estimaciones, Depreciaciones, Deterioros, Obsolescencia y Amortizaciones	379,324.80	531,893.25
Provisiones	0.00	0.00
Disminución de Inventarios	0.00	0.00
Aumento por Insuficiencia de Estimaciones por Pérdida o Deterioro u Obsolescencia	0.00	0.00
Aumento por Insuficiencia de Provisiones	0.00	0.00
Otros Gastos	0.00	0.00
<b>Inversión Pública</b>	<b>0.00</b>	<b>0.00</b>
Inversión Pública no Capitalizable	0.00	0.00
<b>Total de Gastos y Otras Pérdidas</b>	<b>26,535,553.05</b>	<b>27,942,000.43</b>
<b>Resultado del Ejercicio (Ahorro/Desahorro)</b>	<b>3,766,780.48</b>	<b>204,390.77</b>



*[Handwritten signature]*



**Ente Consolidador: MUNICIPIO DE HUICHAPAN**  
**Estado de Cambios en la Situación Financiera Consolidado**  
**Del 1 de enero al 31 diciembre 2024**  
**(Cifras en Pesos)**  
**Consolidado del Sector Paramunicipal**

Concepto	Origen	Aplicación
<b>ACTIVO</b>	<b>642,335.02</b>	<b>3,497,752.07</b>
<b>Activo Circulante</b>	<b>0.00</b>	<b>3,467,946.07</b>
Efectivo y Equivalentes	0.00	3,452,116.85
Derechos a Recibir Efectivo o Equivalentes	0.00	14,038.22
Derechos a Recibir Bienes o Servicios	0.00	1,791.00
Inventarios	0.00	0.00
Almacenes	0.00	0.00
Estimación por Pérdida o Deterioro de Activos Circulantes	0.00	0.00
Otros Activos Circulantes	0.00	0.00
<b>Activo No Circulante</b>	<b>642,335.02</b>	<b>29,806.00</b>
Inversiones Financieras a Largo Plazo	0.00	0.00
Derechos a Recibir Efectivo o Equivalentes a Largo Plazo	0.00	0.00
Bienes Inmuebles, Infraestructura y Construcciones en Proceso	0.00	29,806.00
Bienes Muebles	417,635.86	0.00
Activos Intangibles	25,000.00	0.00
Depreciación, Deterioro y Amortización Acumulada de Bienes	199,699.16	0.00
Activos Diferidos	0.00	0.00
Estimación por Pérdida o Deterioro de Activos no Circulantes	0.00	0.00
Otros Activos no Circulantes	0.00	0.00
<b>PASIVO</b>	<b>37,559.13</b>	<b>116,396.33</b>
<b>Pasivo Circulante</b>	<b>37,559.13</b>	<b>113,756.33</b>
Cuentas por Pagar a Corto Plazo	0.00	113,756.33
Documentos por Pagar a Corto Plazo	37,559.13	0.00
Porción a Corto Plazo de la Deuda Pública a Largo Plazo	0.00	0.00
Títulos y Valores a Corto Plazo	0.00	0.00
Pasivos Diferidos a Corto Plazo	0.00	0.00
Fondos y Bienes de Terceros en Garantía y/o Administración a Corto Plazo	0.00	0.00
Provisiones a Corto Plazo	0.00	0.00
Otros Pasivos a Corto Plazo	0.00	0.00
<b>Pasivo No Circulante</b>	<b>0.00</b>	<b>2,640.00</b>
Cuentas por Pagar a Largo Plazo	0.00	0.00
Documentos por Pagar a Largo Plazo	0.00	2,640.00
Deuda Pública a Largo Plazo	0.00	0.00
Pasivos Diferidos a Largo Plazo	0.00	0.00
Fondos y Bienes de Terceros en Garantía y/o en Administración a Largo Plazo	0.00	0.00
Provisiones a Largo Plazo	0.00	0.00
<b>HACIENDA PÚBLICA/ PATRIMONIO</b>	<b>3,592,195.71</b>	<b>657,941.46</b>
<b>Hacienda Pública/Patrimonio Contribuido</b>	<b>29,806.00</b>	<b>0.00</b>
Aportaciones	0.00	0.00
Donaciones de Capital	29,806.00	0.00
Actualización de la Hacienda Pública / Patrimonio	0.00	0.00
<b>Hacienda Pública/Patrimonio Generado</b>	<b>3,562,389.71</b>	<b>657,941.46</b>
Resultado del Ejercicio (Ahorro/Desahorro)	3,562,389.71	0.00
Resultados de Ejercicios Anteriores	0.00	342,241.54
Revalúos	0.00	0.00
Reservas	0.00	0.00
Rectificaciones de Resultados de Ejercicios Anteriores	0.00	315,699.92
<b>Exceso o Insuficiencia en la Actualización de la Hacienda Pública/Patrimonio</b>	<b>0.00</b>	<b>0.00</b>
Resultado por Posición Monetaria	0.00	0.00
Resultado por Tenencia de Activos no Monetarios	0.00	0.00





<b>Ente Consolidador: MUNICIPIO DE HUICHAPAN</b> <b>Estado de Flujos de Efectivo Consolidado</b> <b>Del 1 de enero al 31 diciembre 2024</b> <b>(Cifras en Pesos)</b> <b>Consolidado del Sector Paramunicipal</b>		
Concepto	2024	2023
<b>Flujos de Efectivo de las Actividades de Operación</b>		
<b>Origen</b>	<b>30,302,333.53</b>	<b>28,146,391.20</b>
Impuestos	0.00	0.00
Cuotas y Aportaciones de Seguridad Social	0.00	0.00
Contribuciones de Mejoras	0.00	0.00
Derechos	0.00	0.00
Productos	712,958.15	647,808.96
Aprovechamientos	340.00	2,051.05
Ingresos por Venta de Bienes y Prestación de Servicios	26,547,427.39	24,337,847.19
Participaciones, Aportaciones, Convenios, Incentivos Derivados de la Colaboración	841,550.00	946,448.00
Transferencias, Asignaciones, Subsidios y Subvenciones, y Pensiones y Jubilaciones	2,200,057.99	2,212,236.00
Otros Orígenes de Operación	0.00	0.00
<b>Aplicación</b>	<b>26,570,580.17</b>	<b>27,958,247.07</b>
Servicios Personales	9,004,951.28	8,697,737.26
Materiales y Suministros	4,344,380.20	4,419,118.13
Servicios Generales	11,115,777.97	11,361,370.24
Transferencias Internas y Asignaciones al Sector Público	1,135,859.52	978,350.93
Transferencias al Resto del Sector Público	0.00	0.00
Subsidios y Subvenciones	0.00	0.00
Ayudas Sociales	326,509.42	361,884.92
Pensiones y Jubilaciones	0.00	0.00
Transferencias a Fideicomisos, Mandatos y Contratos Análogos	0.00	0.00
Transferencias a la Seguridad Social	0.00	0.00
Donativos	0.00	0.00
Transferencias al Exterior	0.00	0.00
Participaciones	0.00	0.00
Aportaciones	0.00	0.00
Convenios	227,277.00	1,162,991.70
Otras Aplicaciones de Operación	415,824.78	976,793.89
<b>Flujos Netos de Efectivo por Actividades de Operación</b>	<b>3,731,753.36</b>	<b>188,144.13</b>
<b>Flujos de Efectivo de las Actividades de Inversión</b>		
<b>Origen</b>	<b>0.00</b>	<b>0.00</b>
Bienes Inmuebles, Infraestructura y Construcciones en Proceso	0.00	0.00
Bienes Muebles	0.00	0.00
Otros Orígenes de Inversión	0.00	0.00
<b>Aplicación</b>	<b>105,995.51</b>	<b>239,903.97</b>
Bienes Inmuebles, Infraestructura y Construcciones en Proceso	0.00	53,506.47
Bienes Muebles	91,395.51	172,397.50
Otras Aplicaciones de Inversión	14,600.00	14,000.00
<b>Flujos Netos de Efectivo por Actividades de Inversión</b>	<b>-105,995.51</b>	<b>-239,903.97</b>
<b>Flujo de Efectivo de las Actividades de Financiamiento</b>		
<b>Origen</b>	<b>0.00</b>	<b>0.00</b>
Endeudamiento Neto	0.00	0.00
Interno	0.00	0.00
Externo	0.00	0.00
Otros Orígenes de Financiamiento	0.00	0.00
<b>Aplicación</b>	<b>173,641.00</b>	<b>0.00</b>
Servicios de la Deuda	0.00	0.00
Interno	0.00	0.00
Externo	0.00	0.00
Otras Aplicaciones de Financiamiento	173,641.00	0.00
<b>Flujos netos de Efectivo por Actividades de Financiamiento</b>	<b>-173,641.00</b>	<b>0.00</b>
<b>Incremento/Disminución Neta en el Efectivo y Equivalentes al Efectivo</b>	<b>3,452,116.85</b>	<b>-51,759.84</b>
<b>Efectivo y Equivalentes al Efectivo al Inicio del Ejercicio</b>	<b>1,609,461.15</b>	<b>1,661,220.99</b>
<b>Efectivo y Equivalentes al Efectivo al Final del Ejercicio</b>	<b>5,061,578.00</b>	<b>1,609,461.15</b>





**Ente Consolidador: MUNICIPIO DE HUICHAPAN**  
**Estado de Situación Financiera Consolidado**  
**Al 31 diciembre 2024**  
**(Cifras en Pesos)**  
**Consolidado del Sector Paramunicipal**

Concepto	2024	2023	Concepto	2024	2023
<b>ACTIVO</b>			<b>PASIVO</b>		
<b>Activo Circulante</b>			<b>Pasivo Circulante</b>		
Efectivo y Equivalentes	5,081,578.00	1,809,481.15	Cuentas por Pagar a Corto Plazo	606,748.22	720,504.55
Derechos a Recibir Efectivo o Equivalentes	215,364.70	201,326.48	Documentos por Pagar a Corto Plazo	124,852.91	87,293.78
Derechos a Recibir Bienes o Servicios	1,791.00	0.00	Porción a Corto Plazo de la Deuda Pública a Largo Plazo	0.00	0.00
Inventarios	0.00	0.00	Títulos y Valores a Corto Plazo	0.00	0.00
Almacenes	0.00	0.00	Pasivos Diferidos a Corto Plazo	0.00	0.00
Estimación por Pérdida o Deterioro de Activos Circulantes	0.00	0.00	Fondos y Bienes de Terceros en Garantía y/o Administración a Corto Plazo	0.00	0.00
Otros Activos Circulantes	0.00	0.00	Provisiones a Corto Plazo	0.00	0.00
			Otros Pasivos a Corto Plazo	0.00	0.00
<b>Total de Activos Circulantes</b>	<b>5,278,733.70</b>	<b>1,810,787.63</b>	<b>Total de Pasivos Circulantes</b>	<b>731,601.13</b>	<b>807,798.33</b>
<b>Activo No Circulante</b>			<b>Pasivo No Circulante</b>		
Inversiones Financieras a Largo Plazo	0.00	0.00	Cuentas por Pagar a Largo Plazo	0.00	0.00
Derechos a Recibir Efectivo o Equivalentes a Largo Plazo	0.00	0.00	Documentos por Pagar a Largo Plazo	529.14	3,169.14
Bienes Inmuebles, Infraestructura y Construcciones en Proceso	121,738.00	91,932.00	Deuda Pública a Largo Plazo	0.00	0.00
Bienes Muebles	10,327,769.38	10,745,405.24	Pasivos Diferidos a Largo Plazo	0.00	0.00
Activos Intangibles	109,249.20	134,249.20	Fondos y Bienes de Terceros en Garantía y/o en Administración a Largo Plazo	0.00	0.00
Depreciación, Deterioro y Amortización Acumulada de Bienes	-4,748,898.44	-4,549,199.28	Provisiones a Largo Plazo	0.00	0.00
Activos Diferidos	0.00	0.00			
Estimación por Pérdida o Deterioro de Activos no Circulantes	0.00	0.00	<b>Total de Pasivos No Circulantes</b>	<b>529.14</b>	<b>3,169.14</b>
Otros Activos no Circulantes	0.00	0.00			
<b>Total de Activos No Circulantes</b>	<b>5,809,858.14</b>	<b>6,422,387.16</b>	<b>Total del Pasivo</b>	<b>732,130.27</b>	<b>810,967.47</b>
<b>Total del Activo</b>	<b>11,088,591.84</b>	<b>8,233,174.79</b>	<b>HACIENDA PÚBLICA/PATRIMONIO</b>		
			<b>Hacienda Pública/Patrimonio Contribuido</b>	<b>2,085,554.89</b>	<b>2,055,748.89</b>
			Aportaciones	276,984.48	276,984.48
			Donaciones de Capital	1,808,570.41	1,778,764.41
			Actualización de la Hacienda Pública / Patrimonio	0.00	0.00
			<b>Hacienda Pública/Patrimonio Generado</b>	<b>8,270,906.68</b>	<b>5,368,458.43</b>
			Resultado del Ejercicio (Ahorro/Desahorro)	3,786,780.48	204,390.77
			Resultados de Ejercicios Anteriores	10,200,277.06	10,542,518.60
			Revalúos	9,779.43	9,779.43
			Reservas	0.00	0.00
			Rectificaciones de Resultados de Ejercicios Anteriores	-5,785,930.29	-5,380,230.37
			<b>Exceso o Insuficiencia en la Actualización de la Hacienda Pública/Patrimonio</b>	<b>0.00</b>	<b>0.00</b>
			Resultado por Posición Monetaria	0.00	0.00
			Resultado por Tenencia de Activos no Monetarios	0.00	0.00
			<b>Total Hacienda Pública/ Patrimonio</b>	<b>10,356,461.57</b>	<b>7,422,277.32</b>
			<b>Total del Pasivo y Hacienda Pública/Patrimonio</b>	<b>11,088,591.84</b>	<b>8,233,174.79</b>



Ente Consolidador: MUNICIPIO DE HUICHAPAN  
Estado de Variación en la Hacienda Pública Consolidado  
Del 1 de enero al 31 diciembre 2024  
(Cifras en Pesos)  
Consolidado del Sector Paramunicipal

Concepto	Hacienda Pública /Patrimonio Contribuido	Hacienda Pública/Patrimonio Generado de Ejercicios Anteriores	Hacienda Pública/Patrimonio Generado del Ejercicio	Exceso o Insuficiencia en la Actualización de la Hacienda Pública / Patrimonio	Total
<b>Hacienda Pública / Patrimonio Contribuido Neto de 2023</b>	<b>2,055,748.89</b>				<b>2,055,748.89</b>
Aportaciones	276,984.48				276,984.48
Donaciones de Capital	1,778,764.41				1,778,764.41
Actualización de la Hacienda Pública/Patrimonio	0.00				0.00
<b>Hacienda Pública / Patrimonio Generado Neto de 2023</b>		<b>5,162,067.66</b>	<b>204,390.77</b>		<b>5,366,458.43</b>
Resultado del Ejercicio (Ahorro/Desahorro)			204,390.77		204,390.77
Resultados de Ejercicios Anteriores		10,542,518.60			10,542,518.60
Revalúos		9,779.43			9,779.43
Reservas		0.00			0.00
Rectificaciones de Resultados de Ejercicios Anteriores		-5,390,230.37			-5,390,230.37
<b>Exceso o Insuficiencia en la Actualización de la Hacienda Pública / Patrimonio Neto de 2023</b>				<b>0.00</b>	<b>0.00</b>
Resultado por Posición Monetaria				0.00	0.00
Resultado por Tenencia de Activos no Monetarios				0.00	0.00
<b>Hacienda Pública / Patrimonio Neto Final de 2023</b>	<b>2,055,748.89</b>	<b>5,162,067.66</b>	<b>204,390.77</b>	<b>0.00</b>	<b>7,422,207.32</b>
<b>Cambios en la Hacienda Pública / Patrimonio Contribuido Neto de 2024</b>	<b>29,806.00</b>				<b>29,806.00</b>
Aportaciones	0.00				0.00
Donaciones de Capital	29,806.00				29,806.00
Actualización de la Hacienda Pública/Patrimonio	0.00				0.00
<b>Variaciones de la Hacienda Pública / Patrimonio Generado Neto de 2024</b>		<b>-342,241.54</b>	<b>3,246,689.79</b>		<b>2,904,448.25</b>
Resultado del Ejercicio (Ahorro/Desahorro)			3,766,780.48		3,766,780.48
Resultados de Ejercicios Anteriores		-342,241.54	-204,390.77		-546,632.31
Revalúos			0.00		0.00
Reservas			0.00		0.00
Rectificaciones de Resultados de Ejercicios Anteriores			-315,699.92		-315,699.92
<b>Cambios en el Exceso o Insuficiencia en la Actualización de la Hacienda Pública / Patrimonio Neto de 2024</b>				<b>0.00</b>	<b>0.00</b>
Resultado por Posición Monetaria				0.00	0.00
Resultado por Tenencia de Activos no Monetarios				0.00	0.00
<b>Hacienda Pública / Patrimonio Neto Final de 2024</b>	<b>2,085,554.89</b>	<b>4,819,826.12</b>	<b>3,451,080.56</b>	<b>0.00</b>	<b>10,356,461.57</b>

*[Firma manuscrita]*







## DIF Municipal de Huichapan, Hidalgo

Hidalgo

### NOTAS A LOS ESTADOS FINANCIEROS

#### 4to TRIMESTRE 2024

Del 01/ENE./2024 Al 31/dic./2024

De conformidad al artículo 46, fracción I, inciso e) y 49 de la Ley General de Contabilidad Gubernamental, así como a la normatividad emitida por el Consejo

- Notas de desglose
- Notas de memoria (cuentas de orden)
- Notas de gestión administrativa.

#### A) Notas de desglose.

#### 1. Notas al Estado de Situación Financiera.

##### 1.1. Activo

##### Efectivo y Equivalentes.

El saldo que se refleja por un importe de **\$ 48,014.37** son recursos disponibles para cubrir sus compromisos y está conformado por:

DESCRIPCIÓN	CANTIDAD
FONDOS FIJOS	\$333.83
BANAMEX REPO 2014	\$3,000.00
CITI BANAMEX REPO 2024	\$44,680.54
TOTAL	\$48,014.37

Sin embargo el saldo que refleja la Cuenta 2014 en libros no concuerda con el saldo que refleja en el estado bancario, derivado de lo anterior se informa que:



**Bienes Muebles:**

El importe de este rubro a la fecha del periodo es de \$1,338,103.61 y se encuentra en su mayoría bajo resguardo y responsabilidad de cada empleado o funcionario.

DESCRIPCIÓN	CANTIDAD
MUEBLES DE OFICINA Y ESTANTERÍA	\$248,810.97
MUEBLES, EXCEPTO DE OFICINA Y ESTANTERÍA	\$6,897.01
EQUIPO DE CÓMPUTO Y TECNOLOGÍAS DE LA INFORMACIÓN	\$266,557.98
OTROS MOBILIARIOS Y EQUIPOS DE ADMINISTRACIÓN	\$1,299.00
EQUIPOS Y APARATOS AUDIOVISUALES	\$100,487.46
CÁMARAS FOTOGRÁFICAS Y DE VIDEO	\$2,440.92
EQUIPO EDUCACIONAL Y RECREATIVO	\$449,714.60
EQUIPO MEDICO Y DE LABORATORIO	\$246,187.68
SISTEMA DE AIRE ACONDICIONADO, CALEFACCIÓN Y DE REFRIGERACIÓN INDUSTRIAL Y COMERCIAL	\$12,446.99
EQUIPO DE COMUNICACIÓN Y TELECOMUNICACIÓN	\$1,207.00
OTROS EQUIPOS	\$2,054.00
TOTAL	\$1,338,103.61



**COMISARIO**



**DIRECTOR**

**CONTADOR**



### Activos Intangibles:

En el estado de situación financiera se muestra un activo intangible, sin embargo dicho software no es propiedad del Sistema DIF, solo se paga el uso del mismo.

DESCRIPCIÓN	CANTIDAD
SOFTWARE	\$37,600.00
LICENCIAS	\$46,660.20
TOTAL	\$84,260.20

### 1.2. Pasivo

#### Cuentas por Pagar a Corto Plazo.

Este rubro es integrado por obligaciones de pago a corto plazo derivadas de operaciones presupuestarias devengadas, pendientes de pagar.

DESCRIPCIÓN	CANTIDAD
ACREDORES DIVERSOS A CORTO PLAZO	958.42
PROVEEDORES A CORTO PLAZO	80,226.48
RETENCIONES Y CONTRIBUCIONES POR PAGAR A CORTO PLAZO	97,814.71
TOTAL	178,999.61



COMISARIO



DIRECTOR

2. Notas al Estado de Actividades.

2.1. Ingresos de Gestión

El total de los impuestos, contribuciones de mejores, derechos, productos, aprovechamientos, participaciones y aportaciones así como otros beneficios, se

DESCRIPCIÓN	CANTIDAD
PRODUCTOS DE TIPO CORRIENTE	\$713,483.71
TRANSFERENCIAS INTERNAS Y ASIGNACIONES DEL SECTOR PÚBLICO	\$2,200,000.00
TOTAL	\$2,913,483.71

2.2. Gastos y Otras Pérdidas

En el periodo presentado el importe corresponde a gastos realizados para el funcionamiento del Sistema DIF, los cuales se detallan:

DESCRIPCIÓN	CANTIDAD
SERVICIOS PERSONALES	\$0.00
MATERIALES Y SUMINISTROS	\$928,200.83
SERVICIOS GENERALES	\$458,941.75
TRANSFERENCIAS INTERNAS Y ASIGNACIONES AL SECTOR PÚBLICO	\$1,180,517.04
AYUDAS SOCIALES	\$326,509.42
OTROS GASTOS Y PERDIDAS EXTRAORDINARIAS	\$106,977.84
TOTAL	\$3,001,146.88



COMISARIO



DIRECTOR



3. Notas al Estado de Variación en la Hacienda Pública.

Hacienda Pública/Patrimonio Generado:

Este rubro muestra el resultado de las fluctuaciones sobre el monto y procedencia de los recursos que modifican al patrimonio generado, la acumulación de

DESCRIPCIÓN	SALDO INICIAL	SALDO FINAL	FLUJO
RESULTADO DEL EJERCICIO (AHORRO/DESAHORRO)	\$0	-\$87,663.17	\$87,663.17
RESULTADO DE EJERCICIOS ANTERIORES	\$1,276,307.05	\$1,222,123.85	\$54,183.20
TOTAL	\$1,276,307.05	\$1,134,460.68	\$141,846.37

4. Notas al Estado de Flujos de Efectivo.

a) El análisis de los saldos inicial y final:

En relación al efectivo se muestra en cuadro expresado en pesos, el cual se observa la integración del Efectivo y Equivalentes como sigue:

DESCRIPCIÓN	CANTIDAD
FONDOS FIJOS	\$333.88
BANAMEX REPO 2014	\$3,000.00
CITI BANAMEX REPO 2024	\$44,680.91
TOTAL	\$48,014.79

COMISARIO

DIRECTOR

b) Adquisiciones de Bienes Muebles e Inmuebles:

En el periodo presentado por la entidad ha registrado operaciones financieras acumuladas, relativas a los bienes muebles e inmuebles y así mismo se registraron



5. Conciliación entre los Ingresos Presupuestarios y Contables, así como entre los Egresos Presupuestarios y los Gastos Contables.

DIF Municipal de Huichapan, Hidalgo		
Conciliación entre los Ingresos Presupuestarios y Contables		
Correspondiente del 1 de Enero al 30 de septiembre 2024		
(Cifras en pesos)		
1. Ingresos Presupuestarios		2,972,579
2. Más ingresos contables no presupuestarios		574
2.1 Ingresos Financieros	0	
2.1 Ingresos Financieros	574	
2.3 Disminución del exceso de estimaciones por pérdida o deterioro u obsolescencia	0	
2.4 Disminución del exceso de provisiones	0	
2.5 Otros ingresos y beneficios varios	0	
2.6 Otros ingresos contables no presupuestarios	0	
		59,670
3. Menos ingresos presupuestarios no contables		
3.1 Aprovechamientos Patrimoniales	59,670	
3.2 Ingresos derivados de financiamientos	0	
3.3 Otros Ingresos presupuestarios no contables	0	
4. Ingresos Contables (4 = 1 + 2 - 3)		2,913,484



COMISARIO



DIRECTOR



CONTADOR



<b>DIF Municipal de Huichapan, Hidalgo</b> <b>Conciliación entre los Egresos Presupuestarios y los Gastos Contables</b> <b>Correspondiente del 1 de Enero al 31 de marzo 2024</b>		
<b>1. Total de egresos presupuestarios</b>		<b>2,972,579</b>
<b>2. Menos egresos presupuestarios no contables</b>		<b>44,657</b>
2.1 Materias Primas y Materiales de Producción y Comercialización	0	
2.2 Materiales y Suministros		
2.3 Mobiliario y Equipo de Administración	20,790	
2.4 Mobiliario y Equipo Educativo y Recreativo	0	
2.5 Equipo e Instrumental Médico y de Laboratorio	15,400	
2.6 Vehículos y Equipo de Transporte	0	
2.7 Equipo de Defensa y Seguridad	0	
2.8 Maquinaria, Otros Equipos y Herramientas	0	
2.9 Activos Biológicos	0	
2.10 Bienes Inmuebles	0	
2.11 Activos Intangibles	0	
2.12 Obra Pública en Bienes de Dominio Público	0	
2.13 Obra Pública en Bienes Propios	0	
2.14 Acciones y Participaciones de Capital	0	
2.15 Compra de Títulos y Valores	0	
2.16 Concesión de Préstamos	0	
2.17 Inversiones en Fideicomisos, Mandatos y Otros Análogos	0	



2.18 Provisiones para Contingencias y Otras Erogaciones Especiales	0
2.19 Amortización de la Deuda Pública	0
2.20 Adeudos de Ejercicios Fiscales Anteriores (ADEFAS)	
2.21 Otros Egresos Presupuestales No Contables	8,467

<b>3. Más Gastos Contables No Presupuestarios</b>		<b>0</b>
3.1 Estimaciones, Depreciaciones, Deterioros, Obsolescencia y Amortizaciones	0	
3.2 Provisiones	0	
3.3 Disminución de inventarios	0	
3.4 Aumento por insuficiencia de estimaciones por pérdida o deterioro u obsolescencia	0	
3.5 Aumento por insuficiencia de provisiones	0	
3.6 Otros Gastos	0	
3.7 Otros Gastos Contables No Presupuestales	0	

**4. Total de Gasto Contable**

**2,927,922**





**B) Notas de Memoria (Cuentas de Orden).**

**B.1.- Cuentas de Orden Contables:**

De conformidad con el Manual de Contabilidad Gubernamental, emitido por el Consejo Nacional de Armonización Contable, las cuentas de orden contables son

**7 CUENTAS DE ORDEN CONTABLES**

- 1 Valores
- 2 Emisión de Obligaciones
- 3 Avaes y Garantías
- 4 Juicios
- 5 Inversión Pública
- 6 Bienes en Concesionados o en Comodato



**COMISARIO**

**B.2.- Cuentas de Orden Presupuestarias:**

En atención a las disposiciones establecidas en la Ley General Contabilidad Gubernamental y al marco normativo establecido por el Consejo Nacional de

**8 CUENTAS DE ORDEN PRESUPUESTARIAS**

1 Ley de Ingresos

- 1 Ley de Ingresos Estimada
- 2 Ley de Ingresos por Ejecutar
- 3 Modificaciones a la Ley de Ingresos Estimada
- 4 Ley de Ingresos Devengada
- 5 Ley de Ingresos Recaudada

2 Presupuesto de Egresos

- 1 Presupuesto de Egresos Aprobado
- 2 Presupuesto de Egresos por Ejercer
- 3 Modificaciones al Presupuesto de Egresos Aprobado
- 4 Presupuesto de Egresos Comprometido
- 5 Presupuesto de Egresos Devengado
- 6 Presupuesto de Egresos Ejercido
- 7 Presupuesto de Egresos Pagado



**CONTADOR**



**DIRECTOR**



## C) Notas de Gestión Administrativa.

### 1. INTRODUCCIÓN

El objetivo del presente documento es la revelación del contexto y de los aspectos económico-financieros más relevantes que influyeron en las decisiones del periodo, y que deberán ser considerados para la mayor comprensión de los estados financieros y sus particularidades.

### 2. PANORAMA ECONÓMICO Y FINANCIERO.

El entorno previsto para el ejercicio actual está sujeto a cambios que podrían alterar las trayectorias estimadas que se considera que los principales factores del

### 3. AUTORIZACIÓN E HISTORIA.

#### a) Fecha de creación del Ente:

El sistema DIF municipal es un organismo descentralizado del Municipio de Huichapan, creado por decreto de fecha 04 de diciembre de 2007, vinculado con

#### b) Principales cambios en su estructura.

El Sistema DIF es un organismo que elabora su información financiera observando las disposiciones de las siguientes Leyes del Estado de Hidalgo:

- CONSTITUCIÓN POLÍTICA DE LOS ESTADOS UNIDOS MEXICANOS
- CONSTITUCIÓN POLÍTICA PARA EL ESTADO DE HIDALGO
- CÓDIGO FISCAL DEL ESTADO DE HIDALGO
- CÓDIGO FISCAL MUNICIPAL PARA EL ESTADO DE HIDALGO
- CÓDIGO CIVIL PARA EL ESTADO DE HIDALGO
- CÓDIGO DE PROCEDIMIENTOS CIVILES PARA EL ESTADO DE HIDALGO
- LEY GENERAL DE CONTABILIDAD GUBERNAMENTAL
- LEY DE RESPONSABILIDADES DE LOS SERVIDORES PÚBLICOS PARA EL ESTADO DE HIDALGO
- LEY DE HACIENDA PARA LOS MUNICIPIOS DEL ESTADO DE HIDALGO
- LEY ESTATAL DE PROCEDIMIENTOS ADMINISTRATIVOS DEL ESTADO DE HIDALGO
- LEY DE TRANSPARENCIA Y ACCESO A LA INFORMACIÓN PÚBLICA GUBERNAMENTAL PARA EL ESTADO DE HIDALGO
- LEY FEDERAL DE TRANSPARENCIA Y ACCESO A LA INFORMACIÓN PÚBLICA GUBERNAMENTAL
- LEY FEDERAL DE PRESUPUESTO Y RESPONSABILIDAD HACENDARIA
- LEY FEDERAL DEL TRABAJO
- LEY DE COORDINACIÓN FISCAL
- LEY DE DEUDA PÚBLICA DEL ESTADO DE HIDALGO
- LEY DE LA AUDITORIA SUPERIOR DEL ESTADO DE HIDALGO
- LEY DE COORDINACIÓN FISCAL PARA EL ESTADO DE HIDALGO
- LEY DE ENTREGA RECEPCIÓN DE LOS RECURSOS PÚBLICOS DEL ESTADO DE HIDALGO

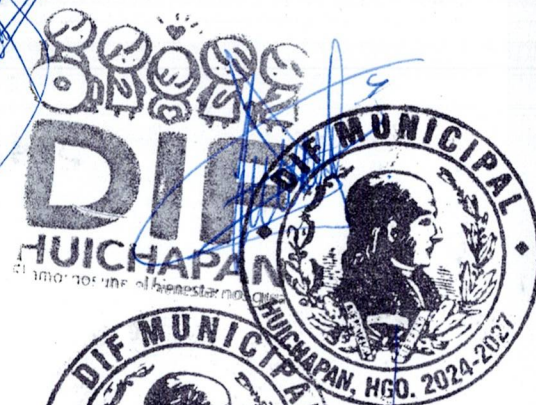



#### 4 ORGANIZACIÓN Y OBJETO SOCIAL.

a) *Objeto Social*

Apoyar prioritariamente a los grupos sociales más vulnerables, promoviendo el desarrollo humano e integral de la familia para mejorar su calidad de vida, por

b) *Ejercicio Fiscal*

La información que se incluye en estas notas corresponde al periodo comprendido del 1 de enero al 30 de Junio de 2024

c) *Régimen Jurídico*

El régimen jurídico del Sistema DIF está constituido como persona moral con fines no lucrativos.



# Organigrama General del Sistema DIF Municipal Huichapan

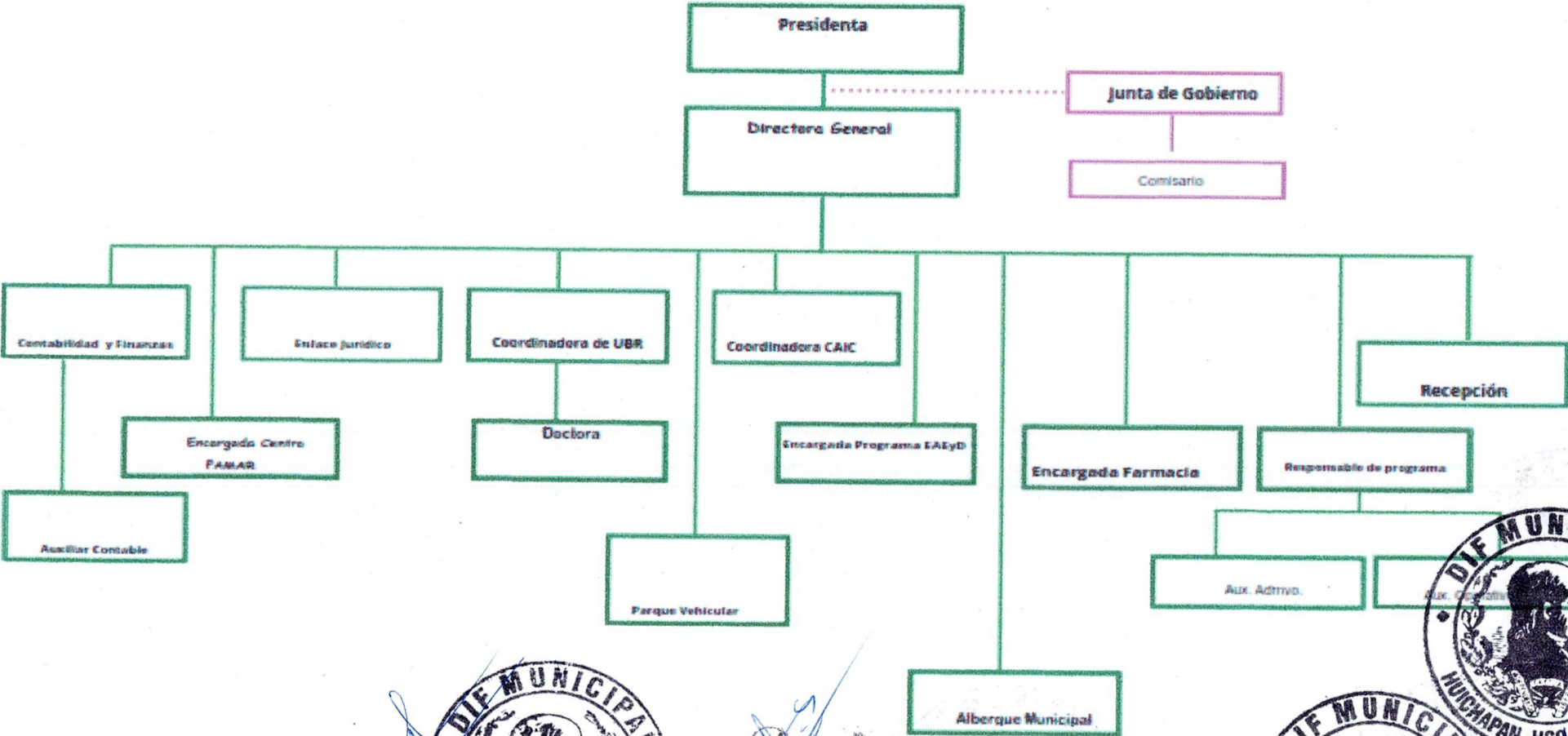

  
**COMISARIO**

  
**DIF HUICHAPAN**  
El amor por una comunidad mejor.

  
**CONTADOR**

  
**DIRECTOR**



## **5 BASES DE PREPARACIÓN DE LOS ESTADOS FINANCIEROS.**

Los Estados Financieros y la información emanada de la contabilidad se encuentran expresadas en moneda nacional se sujetan a criterios de utilidad, confiabilidad,

Los registros se efectúan considerando la base acumulativa para la integración de la información presupuestaria y contable. La contabilización de las transacciones del gasto se hace conforme a la fecha de su realización independientemente de la de su pago.

El sistema facilita el reconocimiento de las operaciones de ingresos, gasto, activo, pasivo y patrimoniales.

Los estados financieros adjuntos de la entidad se prepararon de conformidad con las siguientes disposiciones normativas que le son aplicables en su carácter de Las disposiciones vigentes de la Ley General de Contabilidad Gubernamental (LGCG). La LGCG tiene como objeto establecer los criterios generales que regirán la

Con la finalidad de dar cumplimiento al objetivo de la armonización contable y establecer los ejercicios sociales en que tendrá aplicación efectiva el conjunto de normas aplicables, el 15 de diciembre de 2010 el CONAC emitió el acuerdo de interpretación sobre las obligaciones establecidas en los artículos transitorios de la LGCG, en el cual interpretó que las entidades paraestatales del Gobierno Federal tienen la obligación, a partir del 1 de enero de 2012, de efectuar registros contables con base acumulativa, apegándose al 7 Posición en Moneda Extranjera y Protección por Riesgo Cambiario:

No se realizan operaciones en moneda extranjera, por lo que no se tienen obligaciones o derechos de esta naturaleza.

- En el presente ejercicio no se capitalizaron gastos financieros o de investigación y desarrollo
- No se cuenta con inversiones financieras de las cuales se deriven riesgos por tipo de cambio y tasas de interés.
- No se tiene conocimiento de circunstancias que afecten el activo, tales como bienes en garantía señalados en embargos, litigios, títulos de inversiones entregados
- Se aplican las políticas establecidas para la administración de activos se utilicen de manera más efectivas.

## **6 POLÍTICAS DE CONTABILIDAD SIGNIFICATIVAS**

A continuación se resumen las políticas de contabilidad más significativas, las cuales han sido aplicadas consistentemente en el periodo de tres meses que se

Los Estados Financieros al 31 de marzo de 2023 están representados en pesos históricos y no reconocen los efectos de la inflación, en tanto el CONAC no emite lo

La información se elabora conforme a las normas, criterios y principios técnicos emitidos por el CONAC y las disposiciones legales aplicables, obedeciendo a las

Para la clasificación de las operaciones presupuestarias y contables se alinea el Clasificador por Objeto del gasto, Clasificador por Tipo de Gasto y Clasificación

Los bienes inmuebles, infraestructura y bienes muebles se expresan a su costo histórico.

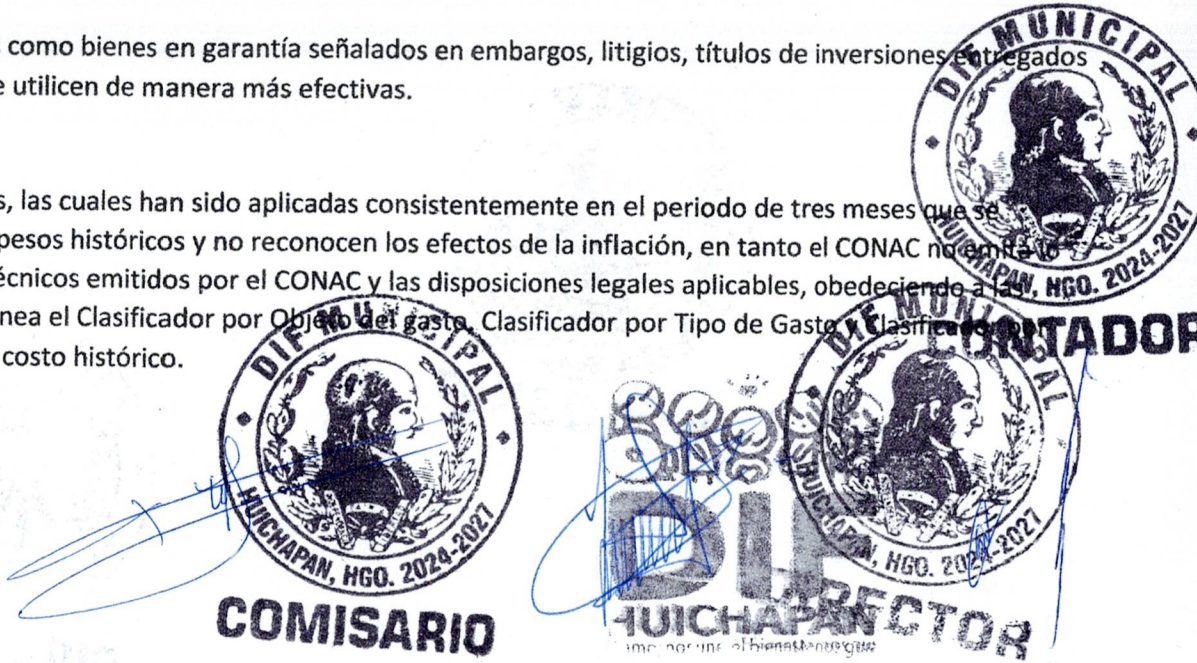



**7 POSICIÓN EN MONEDA EXTRANJERA Y PROTECCIÓN POR RIESGO CAMBIARIO:**

No se realizan operaciones en moneda extranjera, por lo que no se tienen obligaciones o derechos de esta naturaleza.

**8 REPORTE ANALÍTICO DEL ACTIVO:**

- En el presente ejercicio no se capitalizaron gastos financieros o de investigación y desarrollo
- No se cuenta con inversiones financieras de las cuales se deriven riesgos por tipo de cambio y tasas de interés.
- No se tiene conocimiento de circunstancias que afecten el activo, tales como bienes en garantía señalados en embargos, litigios, títulos de inversiones entregados
- Se aplican las políticas establecidas para la administración de activos se utilicen de manera más efectivas.

**9 FIDEICOMISOS, MANDATOS Y ANÁLOGOS:**

**10 REPORTE DE RECAUDACIÓN:**

**11. INFORMACIÓN SOBRE LA DEUDA Y EL REPORTE ANALÍTICO DE LA DEUDA:**

El Sistema DIF, no presenta deuda alguna.

**12 CALIFICACIONES OTORGADAS**

**13 PROCESO DE MEJORA**

Hoy en día el DIF Municipal se encuentra en proceso de implementación de medidas de control interno.

**14 INFORMACIÓN POR SEGMENTOS**

No se considera necesario presentar información financiera segmentada, adicional a la que se presenta en los Estados Financieros.

**15 EVENTOS POSTERIORES AL CIERRE**

Posterior al cierre del periodo en caso de presentarse situaciones futuras relevantes que afecten económica y financieramente al Sistema DIF, de manera

**16 PARTES RELACIONADAS**

No se tiene partes relacionadas que influyan significativamente en su toma de decisiones operativas y financieras.

**17 RESPONSABILIDAD SOBRE LA PRESENTACIÓN RAZONABLE DE LA INFORMACIÓN CONTABLE:**

Bajo protesta de decir verdad declaramos que los Estados Financieros y sus Notas, son razonablemente correctos y son responsabilidad del emisor.

Las Notas descritas son parte integral de los Estados Financieros del Sistema DIF al 30 de Junio de 2024

  
LIC. Linet Zuzuky Oyuki Solis Zavala  
Presidenta del Sistema DIF Municipal

  
L.C. Katia Mejía Mejía  
Comisario del Sistema DIF Municipal



**COMISARIO**



**DIRECTOR**

  
T.S. Cecilia Cuarto Martínez  
Directora del Sistema DIF Municipal

  
C.P. Eduardo Yerena Capistrán  
Administrativo del Sistema DIF Municipal



**CONTADOR**



**NOMBRE DEL ENTE PÚBLICO**  
**ESTADO DE**  
**NOTAS A LOS ESTADOS FINANCIEROS**

Concepto	2024
Ley de Ingresos Estimada	\$ 26,596,685.12
Ley de Ingresos por Ejecutar	\$ 3,558,673.25
Modificaciones a la Ley de Ingresos Estimada	\$ 4,350,837.95
Ley de Ingresos Devengada	\$ .00 *
Ley de Ingresos Recaudada	\$ .00

\* Al importe total de los abonos del rubro 8.1.4 Ley de Ingresos Devengada se le deberá restar las devoluciones del periodo que se reporta.

Cuentas de Orden Presupuestarias de Egresos	
Concepto	2024
Presupuesto de Egresos Aprobado	\$ 26,596,685.12
Presupuesto de Egresos por Ejercer	\$ 3,205,966.57
Modificaciones al Presupuesto de Egresos Aprobado	\$ 115,751.66
Presupuesto de Egresos Comprometido	\$ .00
Presupuesto de Egresos Devengado	\$ .00
Presupuesto de Egresos Ejercido	\$ .00
Presupuesto de Egresos Pagado	\$ .00

SR: Saldo del rubro contenido en la Balanza de Comprobación.

R: Rubro (Plan de Cuentas del Manual de Contabilidad Gubernamental emitido por el CONAC)



ELABORÓ:

AUT:

**NOMBRE DEL ENTE PÚBLICO**  
**ESTADO DE**  
**NOTAS A LOS ESTADOS FINANCIEROS**

Fecha :  
Hora de impresión :

**AL 31 DE DICIEMBRE DE 2024**

Formato de reforma

Las notas a los estados financieros son explicaciones que amplían el origen y significado de los datos y cifras que se presentan en los Estados Financieros, proporcionando información acerca del ente p sus transacciones y otros eventos que lo han afectado o podrían afectar económicamente, las cuales son parte integrante de los mismos, teniendo presente los postulados de revelación suficiente e imo. relativa.

Su objetivo es revelar y proporcionar información adicional que no se presenta en los Estados Financieros, pero que es relevante para la comprensión de alguno de ellos. Lo anterior para dar cumplimiento a los artículos 46, fracción I, inciso g), 47, 48 y 49 de la Ley General de Contabilidad Gubernamental (LGCG).

Las Notas a los Estados Financieros deberán incluir en el encabezado los siguientes datos: Nombre del Ente Público, la denominación "Notas a los Estados Financieros", periodo de que se trata y la moneda en que están expresadas las cifras (pesos).

A continuación se presentan los tres tipos de notas que acompañan a los Estados Financieros, a saber:

- a) Notas de gestión administrativa.
- b) Notas de desglose, y
- c) Notas de memoria (cuentas de orden).

**a) NOTAS DE GESTIÓN ADMINISTRATIVA**

Estas Notas tienen como objetivo la revelación del contexto y de los aspectos económico-financieros más relevantes que influyeron en las decisiones del periodo, y que deberán ser considerados en la elaboración de los estados financieros para la mayor comprensión de los mismos y sus particularidades.

De esta manera, se informan y explican las condiciones relacionadas con la información financiera de cada periodo de gestión; además, de exponer aquellas políticas que podrían afectar la toma de decisiones en periodos posteriores.

**1. Autorización e Historia**

Se informará sobre:

- a) Fecha de creación del ente público.
- b) Principales cambios en su estructura.

**2. Panorama Económico y Financiero**

ELABORÓ:



*[Handwritten signature]*



1 / 20



AUT:



Se informará sobre las principales condiciones económico-financieras bajo las cuales el ente público estuvo operando; y las cuales influyeron en la toma de decisiones de la administración; tanto a nivel local como federal.

### 3. Organización y Objeto Social

Se informará sobre:

- a) Objeto social.
- b) Principal actividad.
- c) Ejercicio fiscal.
- d) Régimen jurídico.
- e) Consideraciones fiscales del ente: revelar el tipo de contribuciones que esté obligado a pagar o retener.
- f) Estructura organizacional básica.
- g) Fideicomisos de los cuales es fideicomitente o fideicomisario, y contratos análogos, incluyendo mandatos de los cuales es parte.

### 4. Bases de Preparación de los Estados Financieros

Se informará sobre:

- a) Si se ha observado la normatividad emitida por el CONAC y las disposiciones legales aplicables.
- b) La normatividad aplicada para el reconocimiento, valuación y revelación de los diferentes rubros de la información financiera, así como las bases de medición utilizadas para la elaboración de los estados financieros; por ejemplo: costo histórico, valor de realización, valor razonable, valor de recuperación o cualquier otro método empleado y los criterios de aplicación de los mismos.
- c) Postulados básicos de Contabilidad Gubernamental (PBCG).
- d) Normatividad supletoria. En caso de emplear varios grupos de normatividades (normatividades supletorias), deberá realizar la justificación razonable correspondiente, su alineación con los PBCG y a las características cualitativas asociadas descritas en el Marco Conceptual de Contabilidad Gubernamental (MCCG) y sus modificaciones.
- e) Para las entidades que por primera vez estén implementando la base de devengado de acuerdo a la Ley de Contabilidad, deberán:
  - Revelar las nuevas políticas de reconocimiento;
  - Su plan de implementación;
  - Revelar los cambios en las políticas, la clasificación y medición de las mismas, así como su impacto en la información financiera, y
  - Presentar los últimos estados financieros con la normatividad anteriormente utilizada con las nuevas políticas para fines de comparación en la transición a la base devengado.

### 5. Políticas de Contabilidad Significativas

Son los principios, bases, reglas y procedimientos específicos adoptados por el ente público en la elaboración y presentación de sus estados financieros.

ELABORÓ:



2 / 20



AUT:



**NOMBRE DEL ENTE PÚBLICO**  
**ESTADO DE**  
**NOTAS A LOS ESTADOS FINANCIEROS**

Fecha :  
Hora de impresión :

*El ente público seleccionará y aplicará sus políticas contables de manera congruente para transacciones, otros eventos y condiciones que sean similares.*

*Se informará sobre:*

- a) Actualización: se informará del método utilizado para la actualización del valor de los activos, pasivos y Hacienda Pública/Patrimonio y las razones de dicha elección. Así como informar de la desconexión reconexión inflacionaria.*
- b) Informar sobre la realización de operaciones en el extranjero y de sus efectos en la información financiera gubernamental, considerando entre otros el importe de las variaciones cambiarias reconocida resultado (ahorro o desahorro).*
- c) Método de valuación de la inversión en acciones de Compañías subsidiarias no consolidadas y asociadas.*
- d) Sistema y método de valuación de inventarios y costo de lo vendido.*
- e) Beneficios a empleados: revelar el cálculo de la reserva actuarial, valor presente de los ingresos esperados comparado con el valor presente de la estimación de gastos tanto de los beneficiarios actuales como futuros.*
- f) Provisiones: objetivo de su creación, monto y plazo.*
- g) Reservas: objetivo de su creación, monto y plazo.*
- h) Cambios en políticas contables y corrección de errores junto con la revelación de los efectos que se tendrá en la información financiera del ente público, ya sea retrospectivos o prospectivos.*
- i) Reclasificaciones: se deben revelar todos aquellos movimientos entre cuentas por efectos de cambios en los tipos de operaciones.*
- j) Depuración y cancelación de saldos.*

**6. Posición en Moneda Extranjera y Protección por Riesgo Cambiario**

*Se informará sobre:*

- s) Activos en moneda extranjera.*
- b) Pasivos en moneda extranjera.*
- c) Posición en moneda extranjera.*
- d) Tipo de cambio.*
- e) Equivalente en moneda nacional.*

*Lo anterior, por cada tipo de moneda extranjera que se encuentre en los rubros de activo y pasivo.*

*Adicionalmente, se informará sobre los métodos de protección de riesgo por variaciones en el tipo de cambio.*

**7. Reporte Analítico del Activo**

*Debe mostrar la siguiente información:*

- a) Vida útil, porcentajes de depreciación y amortización utilizados en los diferentes tipos de activos, o el importe de las pérdidas por deterioro reconocidas.*

ELABORÓ:



3/20



AUT:



- b) Cambios en el porcentaje de depreciación y amortización y en el valor de los activos ocasionado por deterioro.
- c) Importe de los gastos capitalizados en el ejercicio, tanto financieros como de investigación y desarrollo.
- d) Riesgos por tipo de cambio o tipo de interés de las inversiones financieras.
- e) Valor en el ejercicio de los bienes construidos por la entidad.
- f) Otras circunstancias de carácter significativo que afecten el activo, tales como bienes en garantía, señalados en embargos, litigios, títulos de inversiones entregados en garantías, baja significativa de valor de inversiones financieras, etc.
- g) Desmantelamiento de Activos, procedimientos, implicaciones, efectos contables.
- h) Administración de activos; planeación con el objetivo de que el ente los utilice de manera más efectiva.

Adicionalmente, se deben incluir las explicaciones de las principales variaciones en el activo, en cuadros comparativos como sigue:

- a) Inversiones en valores.
- b) Patrimonio de Organismos Descentralizados de Control Presupuestario Indirecto.
- c) Inversiones en empresas de participación mayoritaria.
- d) Inversiones en empresas de participación minoritaria.
- e) Patrimonio de Organismos Descentralizados de Control Presupuestario Directo, según corresponda.

## 8. Fideicomisos, Mandatos y Análogos

Se deberá informar:

- a) Por ramo administrativo que los reporta.
- b) Enlistar los de mayor monto de disponibilidad, relacionando aquéllos que conforman el 80% de las disponibilidades.

## 9. Reporte de la Recaudación

- a) Análisis del comportamiento de la recaudación correspondiente al ente público o cualquier tipo de ingreso, de forma separada los ingresos locales de los federales.
- b) Proyección de la recaudación e ingresos en el mediano plazo.

## 10. Información sobre la Deuda y el Reporte Analítico de la Deuda

- a) Utilizar al menos los siguientes indicadores: deuda respecto al PIB y deuda respecto a la recaudación tomando, como mínimo, un período igual o menor a 5 años.
- b) Información de manera agrupada por tipo de valor gubernamental o instrumento financiero en la que se consideren intereses, comisiones, tasa, perfil de vencimiento y otros gastos de la deuda.

## 11. Calificaciones otorgadas



ELABORÓ:

AUT:

Informar, tanto del ente público como cualquier transacción realizada, que haya sido sujeta a una calificación crediticia.

## 12. Proceso de Mejora

Se informará de:

- a) Principales Políticas de control interno.
- b) Medidas de desempeño financiero, metas y alcance.

## 13. Información por Segmentos

Cuando se considere necesario se podrá revelar la información financiera de manera segmentada debido a la diversidad de las actividades y operaciones que realizan los entes públicos, ya que la misma proporciona información acerca de las diferentes actividades operativas en las cuales participa, de los productos o servicios que maneja, de las diferentes áreas geográficas, de los grupos homogéneos con objetivo de entender el desempeño del ente, evaluar mejor los riesgos y beneficios del mismo, y entenderlo como un todo y sus partes integrantes.

Consecuentemente, esta información contribuye al análisis más preciso de la situación financiera, grados y fuentes de riesgo y crecimiento potencial de negocio.

## 15. Eventos Posteriores al Cierre

El ente público informará el efecto en sus estados financieros de aquellos hechos ocurridos en el periodo posterior al que informa, que proporcionan mayor evidencia sobre eventos que le afectan económicamente y que no se conocían a la fecha de cierre.

## 16. Partes Relacionadas

Se debe establecer por escrito que no existen partes relacionadas que pudieran ejercer influencia significativa sobre la toma de decisiones financieras y operativas.

## b) NOTAS DE DESGLOSE

### 1) NOTAS AL ESTADO DE ACTIVIDADES

#### Ingresos y Otros Beneficios

1. Explicar aquellas cuentas de los rubros que integran los grupos de: Ingresos de Gestión; Participaciones, Aportaciones, Convenios, Incentivos Derivados de la Colaboración Fiscal, Fondos Distintos de Aportaciones, Transferencias, Asignaciones, Subsidios y Subvenciones, y Pensiones y Jubilaciones; y Otros Ingresos y Beneficios, que en lo individual representen el 15% o más del total del rubro al que corresponden.



ELABORÓ:

AUT:



**NOMBRE DEL ENTE PÚBLICO**  
**ESTADO DE**  
**NOTAS A LOS ESTADOS FINANCIEROS**

Fecha :  
Hora de impresión :

Concepto	Importe
IMPUESTOS	\$ .00
PARTICIPACIONES, APORTACIONES, CONVENIOS, INCENTIVOS DERIVADOS DE LA COLABORACIÓN FISCAL	\$ 841,550.00
OTROS INGRESOS Y BENEFICIOS VARIOS	\$ .00
<b>Suma</b>	<b>841550</b>

Concepto	Importe	%
IMPUESTOS SOBRE LOS INGRESOS	\$ .00	Configurar formula de porcentaje de su preferencia
PARTICIPACIONES	\$ .00	Configurar formula de porcentaje de su preferencia
OTROS INGRESOS Y BENEFICIOS VARIOS	\$ .00	Configurar formula de porcentaje de su preferencia

**Ingresos de Gestión**

Concepto	Importe
	\$ .00
<b>Suma</b>	<b>0</b>

Participaciones, Aportaciones, Convenios, Incentivos Derivados de la Colaboración Fiscal, Fondos Distintos de Aportaciones, Transferencias, Asignaciones, Subsidios, Subvenciones, y Pensiones y Jubilaciones

Concepto	Importe
	\$ .00
	\$ .00
<b>Subtotal PARTICIPACIONES</b>	<b>0</b>
APORTACIONES	\$ .00
<b>Subtotal APORTACIONES</b>	<b>0</b>
	\$ .00
	\$ .00
<b>Subtotal CONVENIOS</b>	<b>0</b>
INCENTIVOS DERIVADOS DE LA COLABORACIÓN FISCAL	\$ 841,550.00
<b>Subtotal INCENTIVOS DERIVADOS DE LA COLABORACIÓN FISCAL</b>	<b>841550</b>
FONDOS DISTINTOS DE APORTACIONES	\$ .00
<b>Subtotal FONDOS DISTINTOS DE APORTACIONES</b>	<b>0</b>

ELABORÓ:



AUT:

**NOMBRE DEL ENTE PÚBLICO**  
**ESTADO DE**  
**NOTAS A LOS ESTADOS FINANCIEROS**

Fecha :  
Hora de impresión :

TRANSFERENCIAS INTERNAS Y ASIGNACIONES DEL SECTOR PÚBLICO	\$ .00
<b>Subtotal TRANSFERENCIAS INTERNAS Y ASIGNACIONES DEL SECTOR PÚBLICO</b>	<b>0</b>
SUBSIDIOS Y SUBVENCIONES	\$ .00
<b>Subtotal SUBSIDIOS Y SUBVENCIONES</b>	<b>0</b>
PENSIONES Y JUBILACIONES	\$ .00
<b>Subtotal PENSIONES Y JUBILACIONES</b>	<b>0</b>
<b>Suma</b>	<b>841550</b>

**Otros Ingresos y Beneficios**

Concepto	Importe
	\$ .00
<b>Suma</b>	<b>0</b>

**Gastos y Otras Pérdidas:**

1. Explicar aquellas cuentas de los rubros que integran los grupos de: Gastos de Funcionamiento; Transferencias, Subsidios y Otras Ayudas; Participaciones y Aportaciones; Interes; Comisiones y Otros Gastos de la Deuda Pública; Otros Gastos y Pérdidas Extraordinarias, así como Inversión Pública, que en lo individual representen el 15% o más del total de rubro al que corresponden.

Concepto	Importe
SERVICIOS PERSONALES	\$ 8,961,766.62
TRANSFERENCIAS INTERNAS Y ASIGNACIONES AL SECTOR PÚBLICO	\$ .00
PARTICIPACIONES	\$ .00
INTERESES DE LA DEUDA PÚBLICA	\$ .00
ESTIMACIONES, DEPRECIACIONES, DETERIOROS, OBSOLESCENCIA Y AMORTIZACIONES	\$ 272,346.96
INVERSIÓN PÚBLICA NO CAPITALIZABLE	\$ .00
<b>Suma</b>	<b>9234113.58</b>

Concepto	Importe	%
REMUNERACIONES AL PERSONAL DE CARÁCTER PERMANENTE	\$ 5,617,773.55	Configurar formula de porcentaje de su preferencia
ASIGNACIONES AL SECTOR PÚBLICO	\$ .00	Configurar formula de porcentaje de su preferencia
PARTICIPACIONES DE LA FEDERACIÓN A ENTIDADES FEDERATIVAS Y MU	\$ .00	Configurar formula de porcentaje de su preferencia
INTERESES DE LA DEUDA PÚBLICA INTERNA	\$ .00	Configurar formula de porcentaje de su preferencia
DEPRECIACIÓN DE BIENES MUEBLES	\$ 202,461.48	Configurar formula de porcentaje de su preferencia

ELABORÓ:



AUT:



**NOMBRE DEL ENTE PÚBLICO**  
**ESTADO DE**  
**NOTAS A LOS ESTADOS FINANCIEROS**

CONSTRUCCIÓN EN BIENES NO CAPITALIZABLE	\$ .00	Configurar formula de porcentaje de su preferencia
---	--------	--

**Gastos de Funcionamiento**

Concepto	Importe
	\$ .00
Suma	0

**Transferencias, Asignaciones, Subsidios y Otras Ayudas**

Concepto	Importe
	\$ .00
Suma	0

**Participaciones y Aportaciones**

Concepto	Importe
	\$ .00
Suma	0

**Intereses, Comisiones y Otros Gastos de la Deuda Pública**

Concepto	Importe
	\$ .00
Suma	0

**Otros Gastos y Pérdidas Extraordinarias**

Concepto	Importe
	\$ .00

ELABORÓ:



AUT:

**NOMBRE DEL ENTE PÚBLICO**  
**ESTADO DE**  
**NOTAS A LOS ESTADOS FINANCIEROS**

Fecha :  
Hora de impresión :

Suma	0
------	---

**Inversión Pública**

Concepto	Importe
	\$ .00
Suma	0

**II) NOTAS AL ESTADO DE SITUACIÓN FINANCIERA**

**Activo**

• **Efectivo y Equivalentes**

1. Se informará acerca de los fondos con afectación específica, el tipo y monto de los mismos; de las inversiones temporales se revelará su tipo y monto.

A continuación se relacionan las cuentas que integran el rubro de efectivo y equivalentes:

Concepto	2024	2023
EFFECTIVO	\$ 5,000.00	\$ .00
BANCOS/TESORERÍA	\$ 4,042,375.61	\$ 854,661.82
INVERSIONES TEMPORALES (HASTA 3 MESES)	\$ .00	\$ .00
FONDOS CON AFECTACIÓN ESPECÍFICA	\$ .00	\$ .00
DEPÓSITOS DE FONDOS DE TERCEROS EN GARANTÍA Y/O ADM	\$ .00	\$ .00
OTROS EFECTIVOS Y EQUIVALENTES	\$ 966,188.02	\$ 683,164.58
Suma	4047375.61	1537826.4

**Efectivo**

Representa el monto en dinero propiedad del ente público en caja y aquel que está a su cuidado y administración.

Concepto	Importe
	\$ .00

ELABORÓ:



AUT:



**NOMBRE DEL ENTE PÚBLICO**  
**ESTADO DE**  
**NOTAS A LOS ESTADOS FINANCIEROS**

Suma	0
------	---

**Bancos/Tesorería**

Representa el monto de efectivo disponible propiedad de *ENTE/INSTITUTO*, en instituciones bancarias, su importe se integra por:

Banco	Importe
	\$ .00
	\$ .00
	\$ .00
Suma	0

**Inversiones Temporales**

Representa el monto de efectivo invertido por *ENTE/INSTITUTO*, la cual se efectúa a plazos que van de inversión a la vista hasta 90 días, su importe se integra por:

Banco	Importe
	\$ .00
	\$ .00
	\$ .00
	\$ .00
	\$ .00
Suma	0

**Fondos con Afectación Específica**

Representan el monto de los fondos con afectación específica que deben financiar determinados gastos o actividades.

Banco	Importe
	\$ .00
	\$ .00
Suma	0

- Derechos a recibir Efectivo y Equivalentes y Bienes o Servicios

ELABORÓ:



AUT:

**NOMBRE DEL ENTE PÚBLICO**  
**ESTADO DE**  
**NOTAS A LOS ESTADOS FINANCIEROS**

Fecha :  
Hora de impresión :

2. Por tipo de contribución se informará el monto que se encuentre pendiente de cobro y por recuperar de hasta cinco ejercicios anteriores, asimismo se deberán considerar los montos sujetos a algún juicio con una antigüedad mayor a la señalada y la factibilidad de cobro.
3. Se informará, de manera agrupada, los derechos a recibir efectivo y equivalentes, y bienes o servicios, (excepto cuentas por cobrar de contribuciones e inversiones financieras) en una desagregación y vencimiento en días a 90, 180, menor o igual a 365 y mayor a 365. Adicionalmente, se informará de las características cualitativas relevantes que afecten a estas cuentas.

Concepto	2024	2023
DERECHOS A RECIBIR EFECTIVO O EQUIVALENTES	\$ 85,518.68	\$ 81,480.46
DERECHOS A RECIBIR BIENES O SERVICIOS	\$ 1,791.00	\$ .00
Suma	87309.68	81480.46

**Cuentas por Cobrar a Corto Plazo**

Representa el monto de los derechos de cobro a favor del ente público, cuyo origen es distinto de los ingresos por contribuciones, productos y aprovechamientos, que serán exigibles en un plazo menor o igual a doce meses.

Concepto	2024	2023
Ingresos por Venta de Bienes y Prestación de Servicios	\$ .00	\$ .00
Suma	0	0

**Deudores Diversos por Cobrar a Corto Plazo**

Representa el monto de los derechos de cobro a favor del ente público por gastos por comprobar, principalmente relacionados con viáticos.

**Otros Derechos a recibir Efectivo y Equivalentes a Corto Plazo**

Representan los derechos de cobro originados en el desarrollo de las actividades del ente público, de los cuales se espera recibir una contraprestación representada en bienes o servicios; en un plazo menor o igual a doce meses, no incluidos en las cuentas anteriores,

**Anticipo a Proveedores por Adquisición de Bienes y Prestación de Servicios a Corto Plazo**

Representa los anticipos entregados a proveedores por adquisición de bienes y prestación de servicios, previo a la recepción parcial o total, que serán exigibles en un plazo menor o igual a doce meses.

ELABORÓ:



AUT:



**NOMBRE DEL ENTE PÚBLICO**  
**ESTADO DE**  
**NOTAS A LOS ESTADOS FINANCIEROS**

Fecha :  
Hora de impresión :

• **Inventarios**

4. Se clasificarán como inventarios los bienes disponibles para su transformación. Esta nota aplica para aquellos entes públicos que realicen algún proceso de transformación y/o elaboración de bienes.

En la nota se informará del sistema de costeo y método de valuación aplicados a los inventarios, así como la conveniencia de su aplicación dada la naturaleza de los mismos. Adicionalmente, se reve impacto en la información financiera por cambios en el método o sistema.

• **Almacenes**

5. De la cuenta Almacén se informará acerca del método de valuación, así como la conveniencia de su aplicación. Adicionalmente, se revelará el impacto en la información financiera por cambios en el m

• **Inversiones Financieras**

6. De la cuenta Fideicomisos, Mandatos y Contratos Análogos se informarán los recursos asignados por tipo y monto, y características significativas que tengan o puedan tener alguna incidencia mismas.
7. Se informarán los saldos e integración de las cuentas: Participaciones y Aportaciones de Capital, Inversiones a Largo Plazo y Títulos y Valores a Largo Plazo.

• **Bienes Muebles, Inmuebles e Intangibles**

8. Se informará de manera agrupada por cuenta, los rubros de Bienes Muebles e Inmuebles, el monto de la cuenta y de la depreciación del ejercicio y la acumulada, el método de depreciación, determinadas y los criterios de aplicación de los mismos. Asimismo, se informará de las características significativas del estado en que se encuentren los activos.

**Bienes Muebles**

Concepto	2024	2023
MOBILIARIO Y EQUIPO DE ADMINISTRACIÓN	\$ 748,538.41	\$ 765,778.93
MOBILIARIO Y EQUIPO EDUCACIONAL Y RECREATIVO	\$ 75,147.76	\$ 75,147.76
VEHÍCULOS Y EQUIPO DE TRANSPORTE	\$ 3,824,857.37	\$ 3,797,272.03
MAQUINARIA, OTROS EQUIPOS Y HERRAMIENTAS	\$ 4,341,122.23	\$ 4,765,535.24
<b>Total BIENES MUEBLES</b>	<b>8989665.77</b>	<b>9403733.96</b>

**Bienes Inmuebles, Infraestructura y Construcciones en Proceso**



*[Handwritten signature]*



ELABORÓ:

AUT:

**NOMBRE DEL ENTE PÚBLICO**  
**ESTADO DE**  
**NOTAS A LOS ESTADOS FINANCIEROS**

Concepto	2024	2023
TERRENOS	\$ 121,738.00	\$ 91,932.00
VIVIENDAS	\$ .00	\$ .00
<b>Total BIENES INMUEBLES, INFRAESTRUCTURA Y CONSTRUCCIONES</b>	<b>121738</b>	<b>91932</b>

**Depreciaciones**

Concepto	2024	2023
DEPRECIACIÓN ACUMULADA DE BIENES MUEBLES	\$ 4,709,972.31	\$ 4,511,273.15
<b>Total DEPRECIACIÓN, DETERIORO Y AMORTIZACIÓN ACUMULADA</b>	<b>4709972.31</b>	<b>4511273.15</b>

9. Se informará de manera agrupada por cuenta, los rubros de activos intangibles y diferidos, su monto y naturaleza, amortización del ejercicio, amortización acumulada, tasa y método aplicados.

**Activos Intangibles**

Concepto	2024	2023
SOFTWARE	\$ 24,989.00	\$ 24,989.00
LICENCIAS	\$ .00	\$ .00
<b>Total ACTIVOS INTANGIBLES</b>	<b>24989</b>	<b>24989</b>

**Activo Diferido**

Concepto	2024	2023
OTROS ACTIVOS DIFERIDOS	\$ .00	\$ .00
<b>Total ACTIVOS DIFERIDOS</b>	<b>0</b>	<b>0</b>

**Amortizaciones**

Concepto	2024	2023
AMORTIZACIÓN ACUMULADA DE ACTIVOS INTANGIBLES	\$ 6,749.93	\$ 5,749.93
<b>Total DEPRECIACIÓN, DETERIORO Y AMORTIZACIÓN ACUMULADA</b>	<b>6749.93</b>	<b>5749.93</b>

- Estimaciones y Deterioros

ELABORÓ:



AUT:



10. Se informarán los criterios utilizados para la determinación de las estimaciones; por ejemplo: estimación de cuentas incobrables, estimación por deterioro de inventarios, deterioro de bienes y cualquier que aplique.

• **Otros Activos**

11. De las cuentas de otros activos se informará por tipo circulante o no circulante, los montos totales asociados y sus características cualitativas significativas que les impacten financieramente.

**Otros Activos Circulantes**

Concepto	2024	2023
VALORES EN GARANTÍA	\$ .00	\$ .00
BIENES EN GARANTÍA (EXCLUYE DEPÓSITOS DE FONDOS)	\$ .00	\$ .00
<b>Total</b>	<b>0</b>	<b>0</b>

**Otros Activos No Circulantes**

Concepto	2024	2023
BIENES EN CONCESIÓN	\$ .00	\$ .00
BIENES EN ARRENDAMIENTO FINANCIERO	\$ .00	\$ .00
<b>Total</b>	<b>0</b>	<b>0</b>

**Pasivo**

• **Cuentas y Documentos por pagar**

1. Se elaborará una relación de las cuentas y documentos por pagar en una desagregación por su vencimiento en días a 90, 180, menor o igual a 365 y mayor a 365. Asimismo, se informará la factibilidad del pago de dichos pasivos.

**Servicios Personales por Pagar a Corto Plazo**

Representa los adeudos por las remuneraciones del personal al servicio del ente público, de carácter permanente o transitorio, que deberá pagar en un plazo menor o igual a 12 meses.

**Proveedores por Pagar a Corto Plazo**

Representa los adeudos con proveedores derivados de operaciones del ente público, con vencimiento menor o igual a doce meses.

ELABORÓ:



AUT:

**NOMBRE DEL ENTE PÚBLICO**  
**ESTADO DE**  
**NOTAS A LOS ESTADOS FINANCIEROS**

Concepto	Importe
ALEIDA BARRERA PORRAS	\$ .00
EDITH MARTÍNEZ CAUDILLO	\$ .00
EDITH MARTÍNEZ CAUDILLO	\$ .00
MODESTO MAURICIO CHAVEZ ZAMUDIO	\$ .00
MARIA ALEJANDRA DIAZ HERRERA	\$ .00
<b>Suma</b>	<b>0</b>

• **Fondos y Bienes de Terceros en Garantía y/o Administración**

2. Se informará de manera agrupada los recursos localizados en Fondos de Bienes de Terceros en Garantía y/o Administración a corto y largo plazo, así como la naturaleza de dichos recursos características cualitativas significativas que les afecten o pudieran afectarles financieramente.

• **Pasivos Diferidos**

3. Se informará de las cuentas de los pasivos diferidos por tipo, monto y naturaleza, así como las características significativas que les impacten o pudieran impactarles financieramente.

**Pasivos Diferidos a Corto Plazo**

Concepto	2024	2023
	\$ .00	\$ .00
	\$ .00	\$ .00
<b>Total</b>	<b>0</b>	<b>0</b>

**Pasivos Diferidos a Largo Plazo**

Concepto	2024	2023
	\$ .00	\$ .00
	\$ .00	\$ .00
<b>Total</b>	<b>0</b>	<b>0</b>



ELABORÓ:

AUT:



• **Provisiones**

4. Se informará de las cuentas de provisiones por tipo, monto y naturaleza, así como las características significativas que les impacten.

**Provisiones a Corto Plazo**

Concepto	2024	2023
	\$ .00	\$ .00
	\$ .00	\$ .00
<b>Total</b>	<b>0</b>	<b>0</b>

**Provisiones a Largo Plazo**

Concepto	2024	2023
	\$ .00	\$ .00
	\$ .00	\$ .00
<b>Total</b>	<b>0</b>	<b>0</b>

• **Otros Pasivos**

5. De las cuentas de otros pasivos se informará por tipo circulante o no circulante, los montos totales y sus características cualitativas significativas que les impacten financieramente.

**III) NOTAS AL ESTADO DE VARIACIÓN EN LA HACIENDA PÚBLICA**

1. Se informará de manera agrupada, acerca de las modificaciones al patrimonio contribuido por tipo, naturaleza y monto.
2. Se informará de manera agrupada, acerca del monto y procedencia de los recursos que modifican al patrimonio generado.

**IV) NOTAS AL ESTADO DE FLUJOS DE EFECTIVO**

**Efectivo y equivalentes**

ELABORÓ:



AUT:

**NOMBRE DEL ENTE PÚBLICO**  
**ESTADO DE**  
**NOTAS A LOS ESTADOS FINANCIEROS**

Fecha :  
Hora de impresión :

1. Presentar el análisis de las cifras del periodo actual (20XN) y periodo anterior (20XN-1) del Efectivo y Equivalentes al Efectivo, al Final del Ejercicio del Estado de Flujos de Efectivo, respecto a la composición del rubro de Efectivo y Equivalentes, utilizando el siguiente cuadro:

Efectivo y Equivalentes		
Concepto	2024	2023
Efectivo	5000	0
Bancos/Tesorería	4042375.61	854661.82
Bancos/Dependencias y Otros	\$ .00	\$ .00
Inversiones Temporales (Hasta 3 meses)	0	0
Fondos con Afectación Específica	0	0
Depósitos de Fondos de Terceros en Garantía y/o Administración	0	0
Otros Efectivos y Equivalentes	966188.02	683164.58
<b>Total</b>	<b>5013563.63</b>	<b>1537826.4</b>

2. Detallar las adquisiciones de las Actividades de Inversión efectivamente pagadas, respecto del apartado de aplicación.

Adquisiciones de Actividades de Inversión efectivamente pagadas		
Concepto	2024	2023
<b>Bienes Inmuebles, Infraestructura y Construcciones en Proceso</b>		
Terrenos		
Viviendas		
Edificios no Habitacionales		
Infraestructura		
Construcciones en Proceso en Bienes de Dominio Público		
Construcciones en Proceso en Bienes Propios		
Otros Bienes Inmuebles		
<b>Bienes Muebles</b>		
Mobiliario y Equipo de Administración		
Mobiliario y Equipo Educativo y Recreativo		
Equipo e Instrumental Médico y de Laboratorio		
Vehículos y Equipo de Transporte		
Equipo de Defensa y Seguridad		
Maquinaria, Otros Equipos y Herramientas		
Colecciones, Obras de Arte y Objetos Valiosos		

ELABORÓ:



AUT:



**NOMBRE DEL ENTE PÚBLICO**  
**ESTADO DE**  
**NOTAS A LOS ESTADOS FINANCIEROS**

Fecha :  
Hora de impresión :

Activos Biológicos		
Otras Inversiones		
<b>Total</b>	<b>0</b>	<b>0</b>

3. Presentar la Conciliación de los Flujos de Efectivo Netos de las Actividades de Operación y los saldos de Resultados del Ejercicio (Ahorro/Desahorro), utilizando el siguiente cuadro:

CONCILIACION DE FLUJOS DE EFECTIVO NETOS		
Concepto	2024	2023
Resultado del Ejercicio Ahorro /Desahorro		
<b>Movimientos de partidas (o rubros) que no afectan al efectivo</b>		
Depreciación		
Amortización		
Incrementos en las provisiones		
Incremento en inversiones producido por revaluación		
Ganancia/pérdida en venta de bienes muebles, inmuebles e		
Incremento en cuentas por cobrar		
<b>Flujos de Efectivo Netos de las Actividades de Operación</b>		

Los conceptos incluidos en los movimientos de partidas (o rubros) que no afectan al efectivo, que aparecen en el cuadro anterior son enunciativos y tienen como finalidad mostrar algunos ejemplos para el este cuadro.

**V) CONCILIACIÓN ENTRE LOS INGRESOS PRESUPUESTARIOS Y CONTABLES, ASÍ COMO ENTRE LOS EGRESOS PRESUPUESTARIOS Y LOS GASTOS CONTABLES**

La conciliación se presentará atendiendo a lo dispuesto por el "Acuerdo por el que se emite el formato de conciliación entre los ingresos presupuestarios y contables, así como entre los egresos presupuestados los gastos contables" y sus modificaciones.

**c) NOTAS DE MEMORIA (CUENTAS DE ORDEN)**

Las Notas de Memoria contendrán información sobre las cuentas de orden tanto contables como presupuestarias que se utilizan para registrar movimientos de valores que no afecten o modifiquen el Estado Situación Financiera del ente público; sin embargo, su incorporación es necesaria con fines de recordatorio, de control y en general sobre los aspectos administrativos, o bien, para consignar sus derechos c

ELABORÓ:



AUT:

responsabilidades contingentes que puedan, o no, presentarse en el futuro.

Las cuentas que se manejan para efectos de estas Notas son las siguientes:

**Cuentas de Orden Contables**

Valores  
Emisión de obligaciones  
Avaes y garantías  
Juicios  
Inversión Mediante Proyectos para Prestación de Servicios (PPS) y Similares  
Bienes concesionados o en comodato

Se informará al menos lo siguiente:

1. Los valores en custodia de instrumentos prestados a formadores de mercado e instrumentos de crédito recibidos en garantía de los formadores de mercado u otros.
2. Por tipo de emisión de instrumento: monto, tasa y vencimiento.
3. Los contratos firmados de construcciones por tipo de contrato.

Las cuentas de orden contables señaladas, se indican de manera enunciativa, por lo tanto, deberán informar sobre las cuentas de orden contable que utilice el ente público y que presenten saldos al periodo que se reporta.

Concepto	Importe
VALORES EN CUSTODIA	\$ .00
CUSTODIA DE VALORES	\$ .00
BIENES BAJO CONTRATO EN COMODATO	\$ .00
CONTRATO DE COMODATO POR BIENES	\$ .00
<b>Cuentas de Orden Contables</b>	<b>0</b>

**Cuentas de Orden Presupuestario**

Cuentas de ingresos  
Cuentas de egresos

En las cuentas de orden presupuestarias, se informará el avance que se registra, previo al cierre presupuestario de cada periodo que se reporta.



**Cuentas de Orden Presupuestarias de Ingresos**



ELABORÓ:

AUT: